

Elewacja Wschodnia

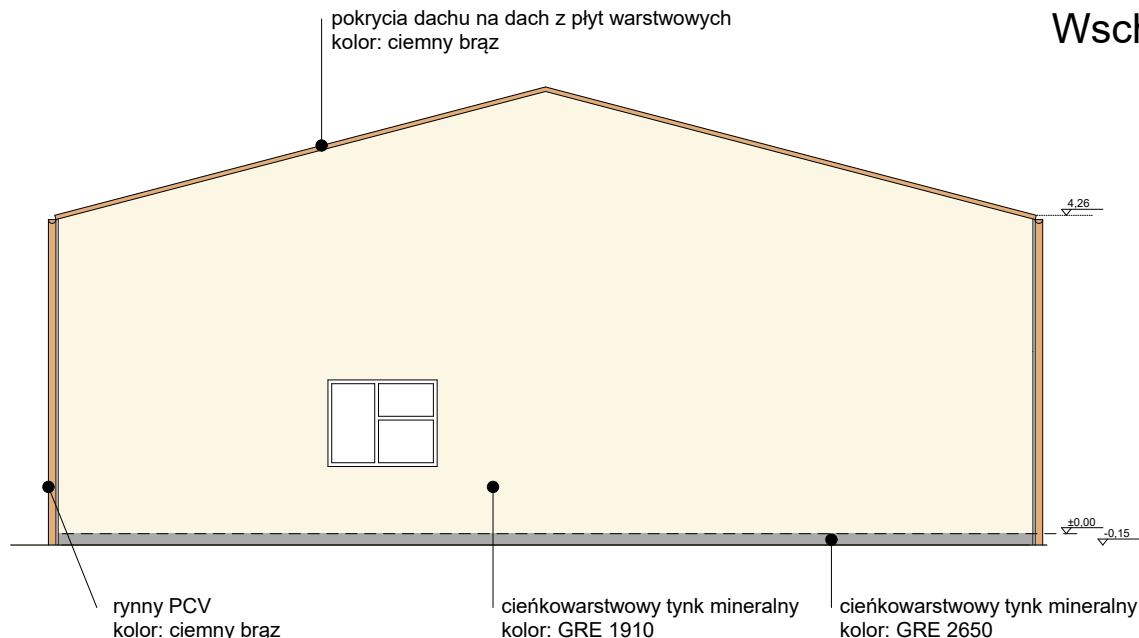

Elewacja Zachodnia

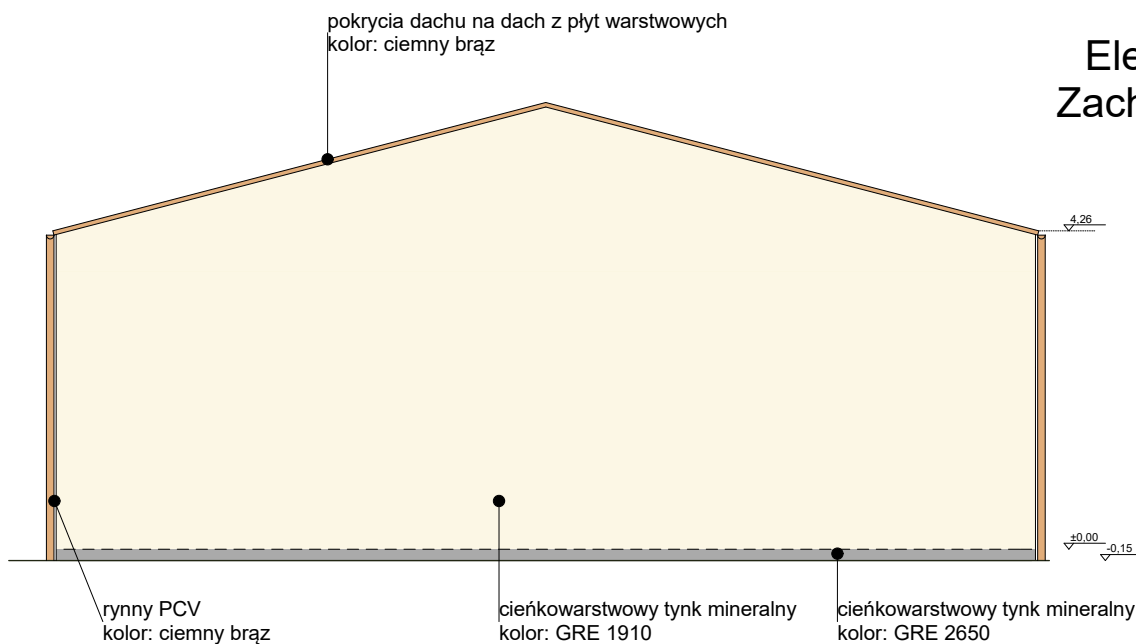

UWAGA:

1. Rozpatrywać łącznie z pozostałymi rysunkami, opisami i projektami branżowymi.
2. Wszystkie podane wymiary należy zweryfikować na budowie.
3. Szczegóły konstrukcji dachu, posadowienia oraz elementów żelbetowych należy odczytywać z projektu branży konstrukcyjnej.
4. Szczegóły dotyczące instalacji sanitarnych i elektrycznych należy odczytywać odpowiednio z projektu branży sanitarnej i elektrycznej.
5. Posadzkę w sali gimnastycznej wykonać wraz z realizacją trwałego oznakowania poziomego linii boisk zgodnie z aktualnymi wytycznymi.
6. Przed zamówieniem stolarki wymiary wszystkich otworów należy sprawdzić na budowie.
7. Prace związane z posadowieniem budynku należy prowadzić pod nadzorem geotechnicznym. Wszelkie wykopy powstałe w trakcie prac ziemnych należy na bieżąco zabezpieczać tak, aby nie dopuścić do niekontrolowanych obrywów lub osunięć gruntu.



nana

PROJECT

PROJEKTOWANIE ARCHITEKTONICZNO-BUDOWLANE

NANA PROJECT SP. Z O. O.

ul. Krakowska 47/15, 33-100 Tarnów

tel./fax.: (014) 639 09 11, e-mail: biuro@nanaproject.pl

NAZWA INWESTYCJI:

Termomodernizacja, remont i przebudowa budynku magazynowego wraz z utwardzeniem terenu, instalacją wewnętrzną wody i elektryczną, instalacjami zewnętrznymi: gazu i sanitarną oraz przyłączem i zewnętrzną instalacją kanalizacji deszczowej

LOKALIZACJA OBIEKTU:

ul.Rozwojowa 27, budynek 59 i 69, 33-100 Tarnów

dz.nr. 1/269, obręb 247

BRANŻA:

ARCHITEKTURA

STADIUM:

PROJEKT BUDOWLANY

TYTUŁ RYSUNKU:

ELEWACJE : WSCHODNIA, ZACHODNIA

NR PROJEKTU:

008

SYMBOL BRANŻY:

ARCH

NR RYSUNKU:

A-06

SKALA:

1:100

DATA:

LUTY 2019

PROJEKTANT W SPECJALNOŚCI ARCHITEKTONICZNO-BUDOWLANEJ:

mgr inż. arch. Katarzyna Marczykiewicz-Habel

NR UPRAWNIENI:

Upr. Nr ewid. 29/PKOKK/2016
W SPECJ. ARCH.- BUD.

PODPIS:

SPRAWDZAJĄCY W SPECJALNOŚCI ARCHITEKTONICZNO-BUDOWLANEJ:

mgr inż. arch. Sylwia Madejska-Mosor

NR UPRAWNIENI:

Upr. Nr ewid. MPOIA/007/2015
W SPECJ. ARCH.- BUD.